Дайджест

ЛГБТ-ТЕМАТИКИ В БЕЛОРУССКИХ МЕДИА

автор: GayPress.eu

апрель-июнь 2020

GayPress.eu

Белорусские выборы, назначенные на 9 августа 2020 года, накладывают отпечаток на всю медиаповестку страны.

Восемь белорусских ЛГБТ-проектов и инициатив опубликовали Обращение ЛГБТ-проектов и инициатив к кандидаткам и кандидатам на пост Президента Республики Беларусь.

Кроме ожидаемых вопросов к претендентам об их отношении к ЛГБТК+, в СМИ появилась информация об однополых сексуальных связях одного из кандидатов. Никаких доказательств этому представлено не было.

Уже традицией становится отмечание дипломатическим корпусом, аккредитованным в Республике Беларусь, 17 мая – Международного дня борьбы с гомофобией, трансфобией и бифобией.

Заголовки СМИ на эту тему:

В Минске посольство Великобритании снова вывесило радужный флаг.

Третий год подряд на здании посольства Британии в Минске – радужный флаг.

Посмотрите: видео в поддержку ЛГБТК-людей записали 18 дипломатов.

Главы дипмиссий в Беларуси записали видеообращение против дискриминации в отношении ЛГБТИ-сообщества.

Будет ли Караев комментировать ЛГБТ-флаг на британском посольстве?

В свете этих новостей примечательным выглядит объявление на белорусской торговой площадке: Флаг ЛГБТ радужный 90х135см.

Международному дню борьбы с гомофобией и трансфобией был посвящён очередной выпуск Первого белорусского гей-подкаста.

Второй квартал 2020 года оказался богатым на электоральные события в нашем регионе.

Кроме белорусских выборов и российского голосования о поправках в Конституцию (тема не упоминалась в белорусских СМИ в ЛГБТ-контексте) в Польше происходят выборы президента страны.

Первый тур состоялся 28 июня 2020 года. Второй тур назначен на 12 июля.

Действующий президент Польши Анджей Дуда – часто упоминается в медиа Беларуси с отражением его позиции по отношению к ЛГБТ.

Его недавние гомофобные высказывания вызвали бурю возмущения на Западе.

Дуда сказал по поводу гомосексуалов, лесбиянок, бисексуалов и транссексуалов: «Нас пытаются убедить, что это люди. Но это всего лишь идеология».

Главный политический оппонент Дуды Рафаль Тшасковский подписал так называемую «Хартию ЛГБТ+» в поддержку сексуальных меньшинств.

В ходе предвыборной кампании он, однако, предпочитал не выпячивать эту тему, чтобы не отпугнуть консервативных избирателей.

Заголовки белорусских СМИ на эту тему:

Дуда польская.

Кто поможет Дуде.

В Польше выбирают нового президента. Наблюдатели считают, что победитель станет известен после второго тура.

Дасье ў карыкатурах: Інтрыга за Бугам.

Ещё одна, не сей раз неполитическая тема, упоминалась довольно часто в привязке к ЛГБТ-тематике. Вниманием белорусских СМИ удостоились… мультфильмы.

Приводим заголовки:

Детский телеканал намекнул, что Губка Боб – гей. Соцсети уже не остановить.

Киностудия Disney выпустила мультфильм о гее.

Вы удивитесь, но современные мультики не такие и безобидные. Эксперт рассказала, что с ними не так.

В июне отмечался т.н. Pride Month или Месяц Гордости, как он праздновался в условиях пандемии, можно прочесть в подборке материалов по этой ссылке.

Далее представляем Дайджест, в заключении которого приводим результаты работы **GayPress.eu** за II квартал 2020 года.

Особо упомянем старт видеопроекта **GayPress Talks**, в чьём первом ролике белорусские гомосексуалы рассказывают о дискриминации в их жизни.

Также рекомендуем ознакомится с материалами тематических сайтов, которые не были отражены в Дайджесте, ввиду включения в него СМИ общей направленности: **Журналисты за толерантность, Встреча, Makeout.**



Бабарико об однополых браках

«Право людей на свое поведение и свой выбор в жизни — неотъемлемо. То же касается и однополых браков», - цитирует Виктора Бабарико TUT.BY.

«Права человека должны соблюдаться неукоснительно. Независимо от того, к каким он сообществам принадлежит. Мы имеем право на тех партнеров, которых мы выбираем», отмечено в публикации о прямом эфире политика. KYKY.ORG



Валанцёрства на дыстанцыёнцы: 7 варыянтаў дапамагчы

Вось якіх канкрэтна людзей шукаюць: людзей з ЛГБТК-супольнасці, гатовых паразважаць на тэму, чаму статыстыка паказвае высокі працэнт дэпрэсій, разладаў харчовых паводзін, дысмарфафобіі, трывожных разладаў у ЛГБТК-людзей.

https://34mag.net/post/valancyorstva-na-dystancyyoncy



«Называли меня “п*дор”, “гомосек”. Но все намного сложнее»

История Глеба – про агендерность, буллинг длиной в 11 лет, девичьи платья, дискриминацию внутри ЛГБТ-сообщества и мужество матери, которая приняла своего сына.

https://citydog.by/post/zhb-agender/



Бесплатное ЭКО как катастрофа демографической политики

Доступ к ЭКО и суррогатному материнству – крайне важен для лиц, живущих в однополых союзах. Для них рождение ребенка при помощи ЭКО – практически единственный способ стать родителями, и тут ЛГБТ-активисты готовы преодолеть любое сопротивление.

http://prolife-belarus.org/besplatnoe-eko-kak-katastrofa-demograficheskoj-politiki.html

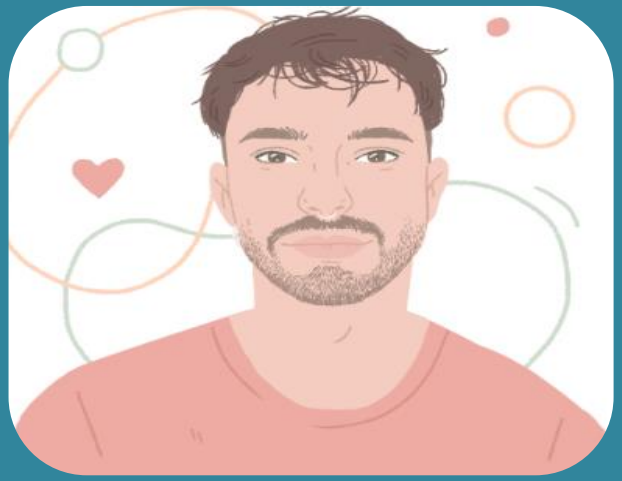

«Интернет суицид или реальная жизнь!» История Ника Антипова, сооснователя MAKEOUT

В день борьбы с гомофобией 17 мая Ник незапланированно вернулся в facebook – он чувствовал, что в этот важный день должен быть видимым, как никогда.

– Несмотря ни на что, я решил говорить. Не только для себя, но и для моих союзников и союзниц, для ЛГБТК-движения.

https://oeec.by/people/tak-mozhno/na/

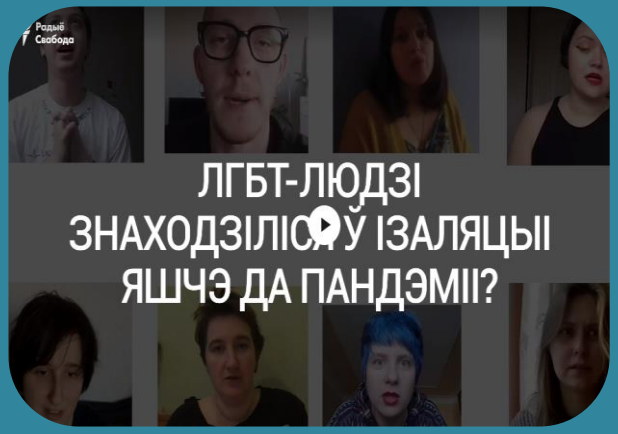

ЛГБТ-людзі — пра ізаляцыю да пандэміі

17 траўня — Міжнародны дзень барацьбы з гамафобіяй и трансфобіяй.

ЛГБТ-людзі распавялі, чаму яны знаходзіліся ў ізаляцыі яшчэ да пандэміі каранавірусу.

https://www.svaboda.org/a/30617312.html

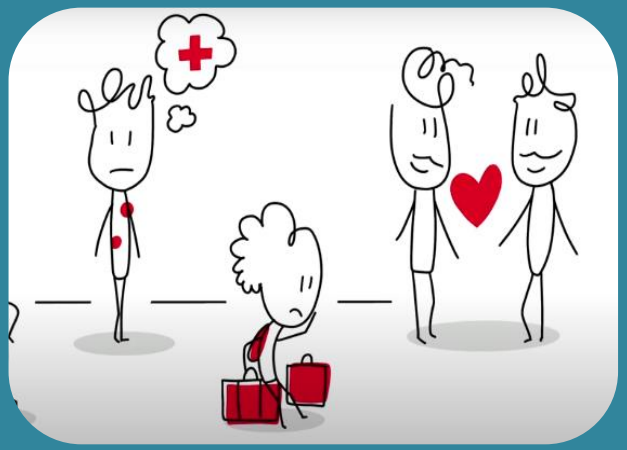

Што такое інклюзія? (відэа)

Стварэнне камфортных умоў для жыцця важна самым розным групам: бацькі з малымі дзецьмі, людзі сталага веку, людзі з рознымі захворваннямі, ЛГБТ, мігранты і іншыя.

Розныя сацыяльныя групы важна ўключаць не толькі ў адукацыю і працу (пра што памятаюць амаль усе), але і ў іншыя сферы жыцця: культура, ахова здароўя, спорт, сэкс, вандроўкі.

https://humanlibrary.by/shto-takoe-inklyziya/



Совместное заявление «Совет отцов» и «Отцовство»

Мы выражаем серьезную обеспокоенность активностью ЛГБТ сообщества, которая, по нашему мнению, разрушает традиционные морально-нравственные устои белорусского общества и угрожает национальной безопасности нашей страны. Также мы против свободного доступа несовершеннолетних к фильмам, мультфильмам, сериалам и другой продукции, где демонстрируются отношения ЛГБТ.

https://otcovstvo.by/news/219-sovmestnoe-zayavlenie



Amnesty International представила доклад о правах человека в Беларуси

В разделе, посвященном Беларуси, указывается смертная казнь, ограничения свободы в интернете и свободы СМИ, парламентские выборы, дискриминация цыган и представителей ЛГБТ, осужденные по наркостатьям, в том числе несовершеннолетние.

https://reform.by/amnesty-international-predstavila-doklad-o-pravah-cheloveka-v-belarusi



ТЕСТ: Насколько вы устойчивы к стереотипам об ЛГБТ?

В тесте собраны популярные убеждения о лесбиянках, геях, бисексуалах и трансгендерах — и из них составлены 12 вопросов. Проверьте себя на стереотипоустойчивость!

https://udf.by/news/tests/211381-test-naskolko-vy-ustojchivy-k-stereotipam-ob-lgbt.html



Свадьба имеет значение: чему вам стоит поучиться у ЛГБТК-пар в сексе и отношениях

Однополые пары только недавно получили право заключать брак – да и то не везде, поэтому они относятся к вопросу максимально серьезно, в то время как гетеро воспринимают свое право на брак как само собой разумеющееся. Многие заявляют: «Нам не нужна бумажка, чтобы подтвердить свои намерения», – а однополые пары на седьмом небе от счастья, что государство может закрепить их отношения официально. Citydog.by



6 прыкладаў таго, як зоркі дапамагаюць актывістам

DOTYK выпусціла серыю паштовак-постараў з партрэтамі знакамітых беларусаў і іх словамі ў падтрымку ЛГБТ-людзей.

Група Shuma і кампанія памяці Мішы Пішчэўскага «Справа Пі_» запусцілі бестэрміновы флэшмоб #superparents, які прысвечаны ўзаемаадносінам бацькоў і дзяцей, праблеме цкавання і нянавісці ў адносінах да ЛГБТ-людзей.

https://34mag.net/post/yak-zorki-dapamagayuc-aktyvistam



Комиссия по этике БАЖ: что это такое и как работает

Мы рассматривали на комиссии по этике случай, когда поступила жалоба на очень грубый комментарий к заметке по теме ЛГБТ. По ходу расследования редакция сразу признала свою ошибку и убрала этот комментарий. Но, честно говоря, я не понимаю, зачем публиковать вещи, которые провоцируют взрыв ксенофобии, повышают агрессию в обществе.

БАЖ

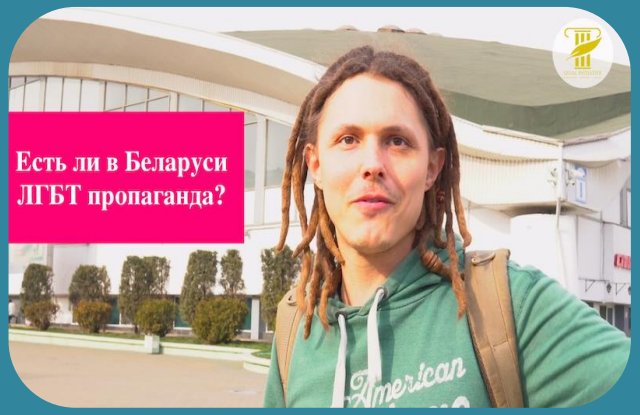

Есть ли в Беларуси ЛГБТ пропаганда среди молодежи?

Уличный опрос в Минске. Посмотрите, что думают минчане о ЛГБТ-пропаганде.

http://www.legin.by/posts/197

ВЕЧЕРНИЙ МОГИЛЁВ

Коронавирус разрушил идеологию ЛГБТ

«А где же теперь наши ЛГБТ, борцы с Харви Вайнштейном и представители ста сорока восьми гендеров? Что-то все эти леваки притихли и присмирели! Не видно их и не слышно!». Ссылка

Пандемия возвращает мир к традиционным ценностям

Отменённые «марши достоинства», удар по мировому гей-лобби, возвращение к традиционным семейным ценностям: после эпидемии коронавируса мир изменится в лучшую сторону. Ссылка

Во II квартале 2020 года GayPress.eu остаётся единственным ЛГБТ-порталом в Беларуси с ежедневной частотой нескольких публикаций (новости Беларуси и мира, белорусскоязычный контент, авторские публикации) и количеством уникальных посетителей за июнь 2020 года 24 441 человек (данные Google Аналитика).

Дала результаты работа редактора на площадке **Яндекс. Дзен**. В июне там **158 629** показов и более **30 000** дочитываний. Аудитория более **26 000** человек. И цифры постоянно растут.

В TikTok более **55 000** просмотров у 12 видео. 4 видео – более 10 000 просмотров.

Продолжается медиа-кампания **Нет стереотипам**, цель которой избавиться от основных стереотипов, существующих в СМИ по отношению к ЛГБТ-сообществу.

Тексты, вышедшие в этой рубрике:

Библия не осуждает геев? Это очередные стереотипы?

В Содоме геев не было!…

Свадьбы геев — это просто, уютно и тепло. Фоторепортаж, опровергающий стереотипы

Кто в гей-паре мужчина, а кто женщина?

Дети геев становятся геями?

Бисексуал = неразборчивый?…

Бифобия и моносексизм. Существует ли вообще бисексуальность?

Как понять, кто такой пансексуал и освободиться от стереотипов?

Стереотипы беларусов об ЛГБТ-парах. Часть 1

Стереотипы беларусов об ЛГБТ-парах. Часть 2



Тест: насколько вы устойчивы к стереотипам об ЛГБТ?

Стереотипы о ЛГБТ-людях в СМИ Беларуси

За II квартал 2020 года на GayPress.eu вышло 150 материалов: авторские текстовые/видео/аудио публикации; новости Беларуси и мира; белорусскоязычный контент.

Мы в социальных сетях:

Facebook

ВКонтакте

Яндекс. Дзен

Twitter

E-mail: GayPress.eu@gmail.com

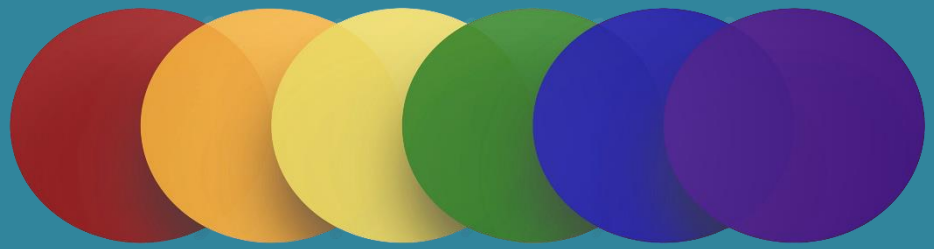

GayPress.eu